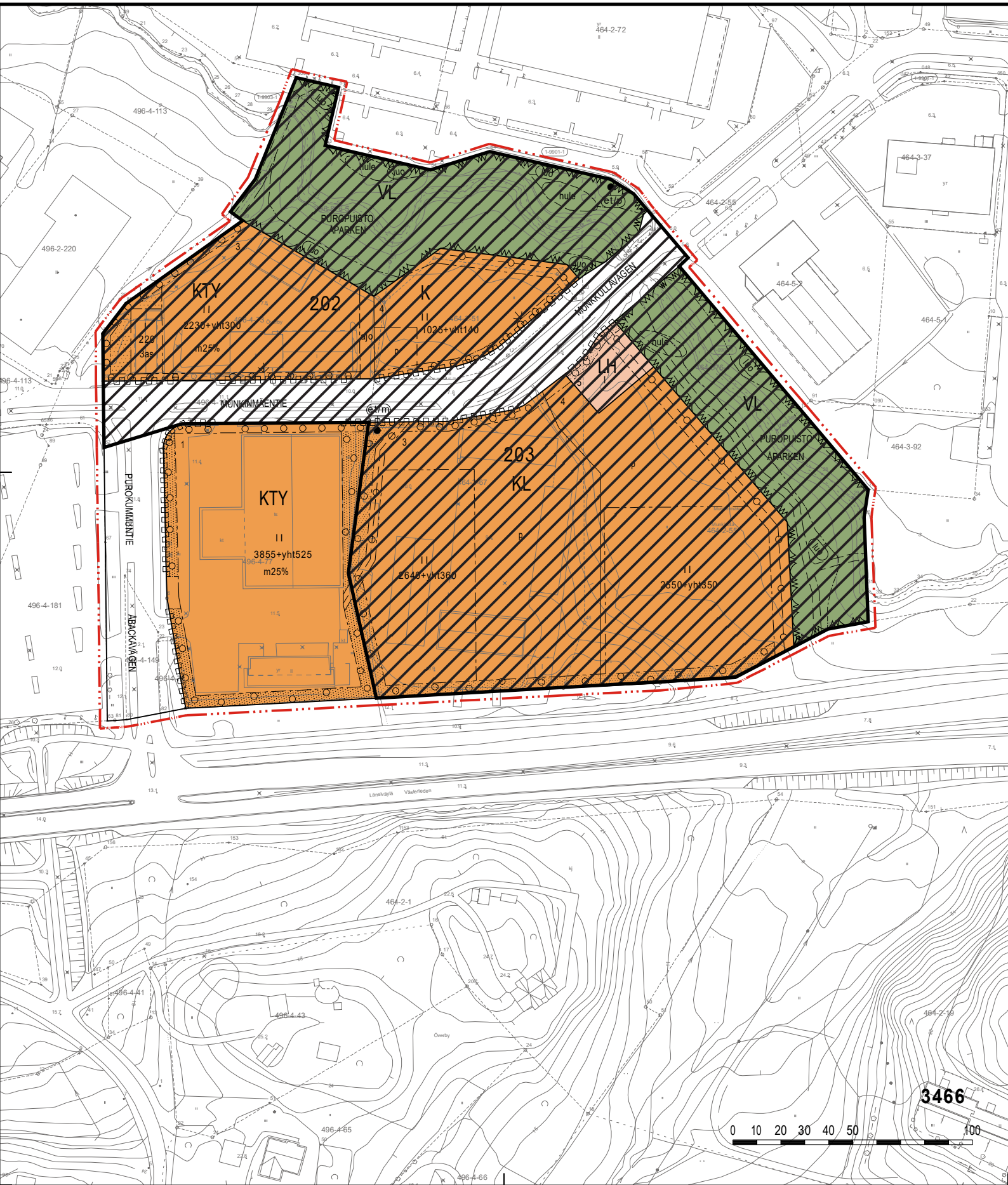Munkinmäen korttelien 202 ja 203 asemakaavan muutos MRL 201 §:n mukaisesti voimaan lukuun ottamatta korttelia 202 (KTY ja K), korttelin 203 tontteja 3, 4 ja 5 (KL ja LH) sekä Munkinmäentien katualuetta ja lähivirkistysaluetta (VL)